

# **Bakgrundsmaterial**

**Informationspunkter**

**Regionstyrelsen 9 september 2020**

## Sveriges bästa kvalitet, säkerhet och tillgänglighet

### Primärvårdsförvaltningen

Hälsoval 2019 | Tillgänglighet professionsneutral medicinsk bedömning inom 3 dagar (offentlig)

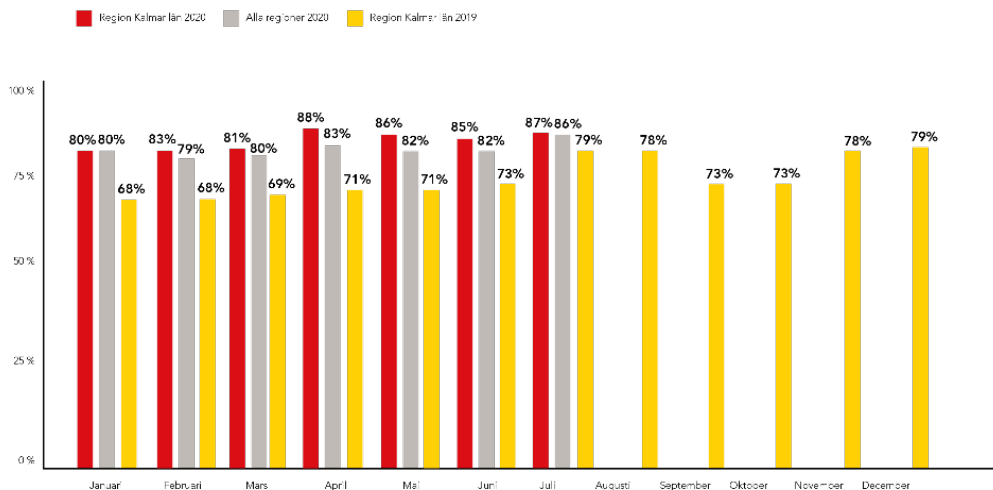

## Barn- och ungdomshälsan 2020 | Tillgänglighet medicinsk bedömning inom 3 dagar



## 1177 Vårdguiden på telefon 2019 | Medelväntetid (i minuter)

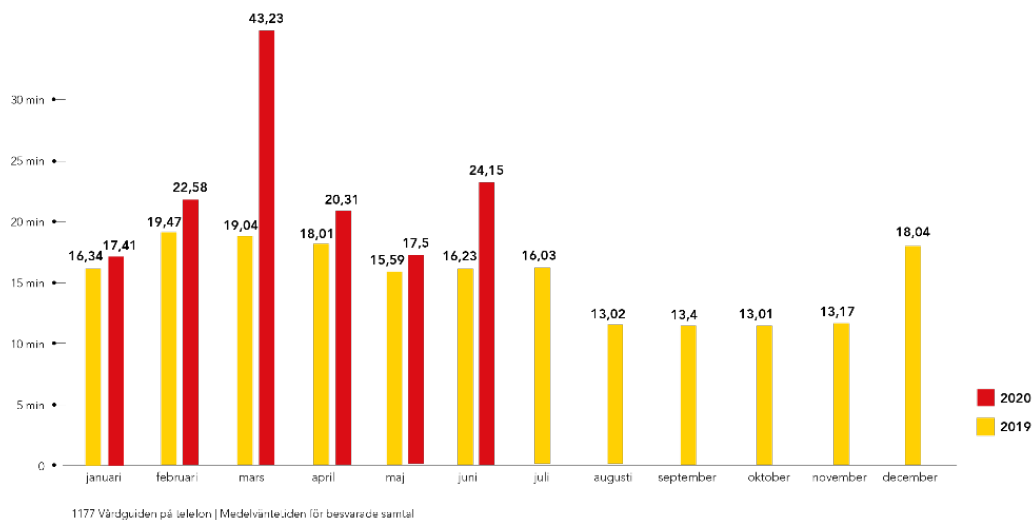

## 1177 Vårdguiden på telefon 2019 | Samtal inom 9 minuter (procent)

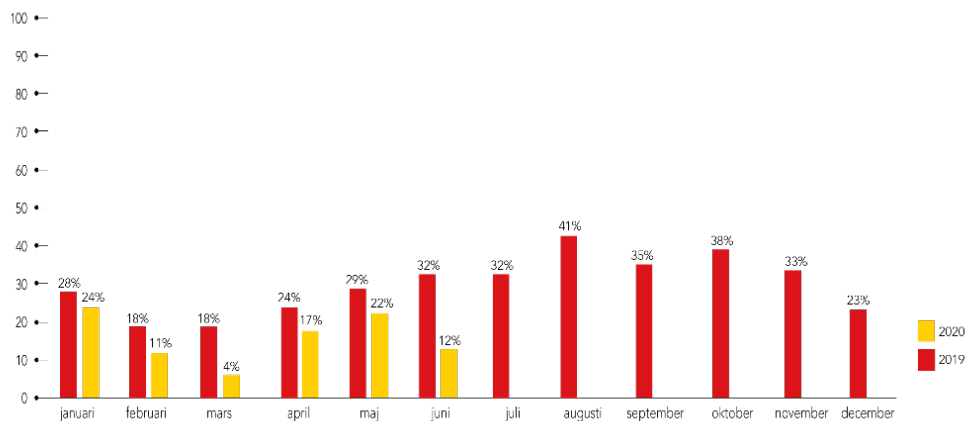

## Hälso- och sjukvårdsförvaltningen

Tillgänglighet < 90 dagar- operation/åtgärd, januari 2019 –juli 2020 jmf riket

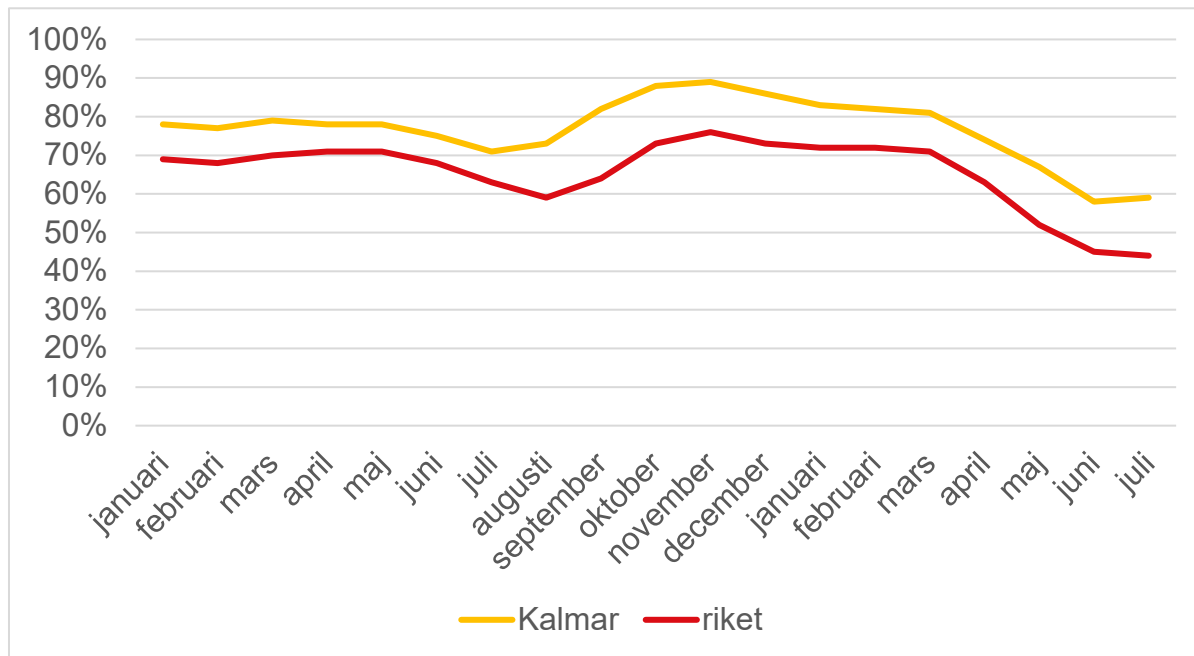

Tillgänglighet < 90 dagar- operation/åtgärd, juli månad jmf riket

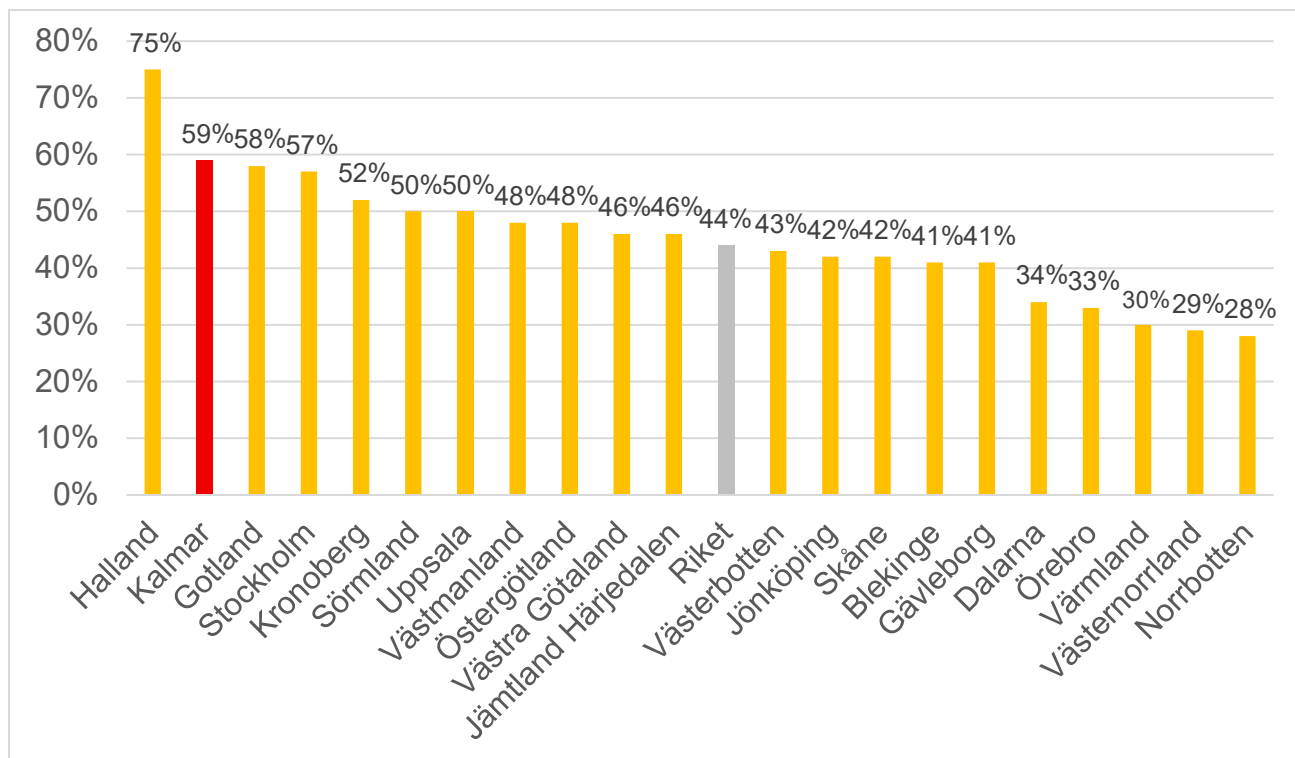



## Region Kalmar län

Tillgänglighet < 90 dagar till första besök, januari 2019 - juli 2020 jmf med riket

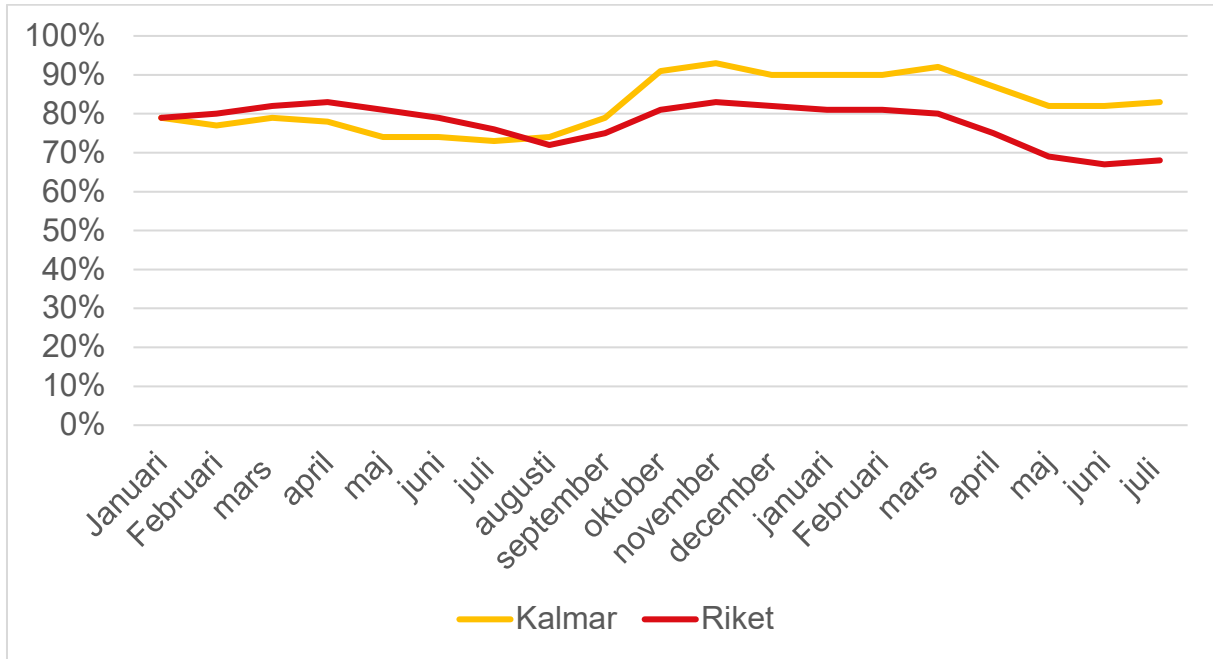

Tillgänglighet < 90 dagar till första besök, juli 2020 jmf riket

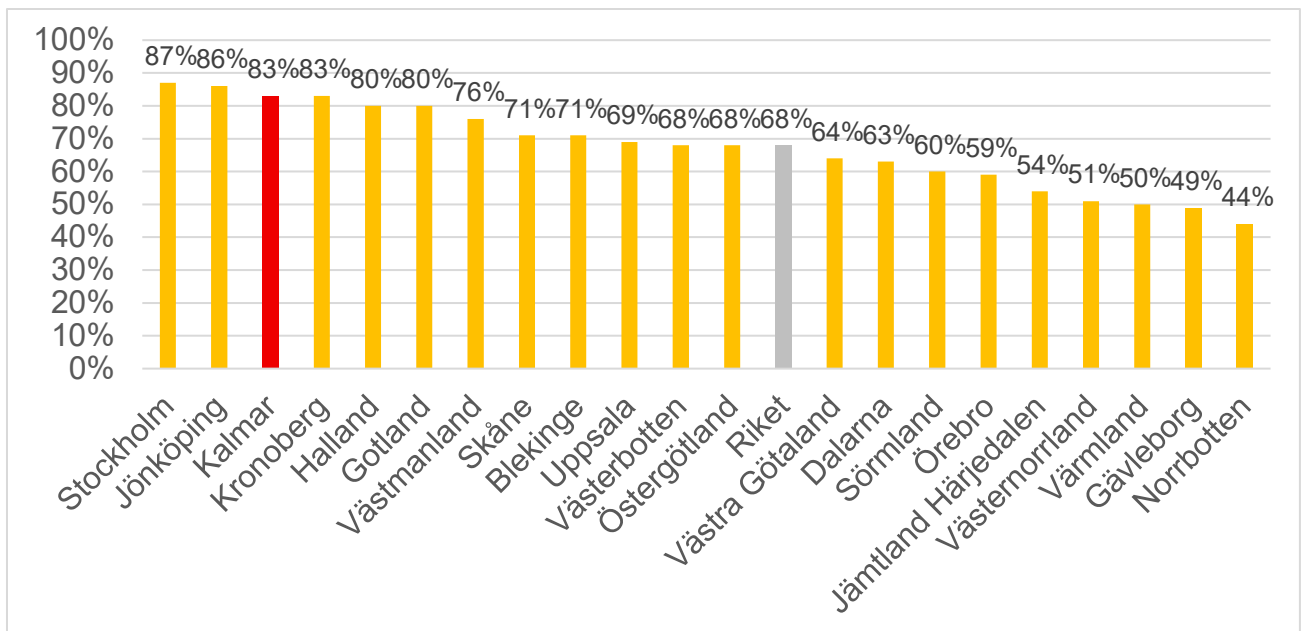

## Genomförda återbesök inom medicinskt måldatum, januari 2019 – januari 2020 jmf riket

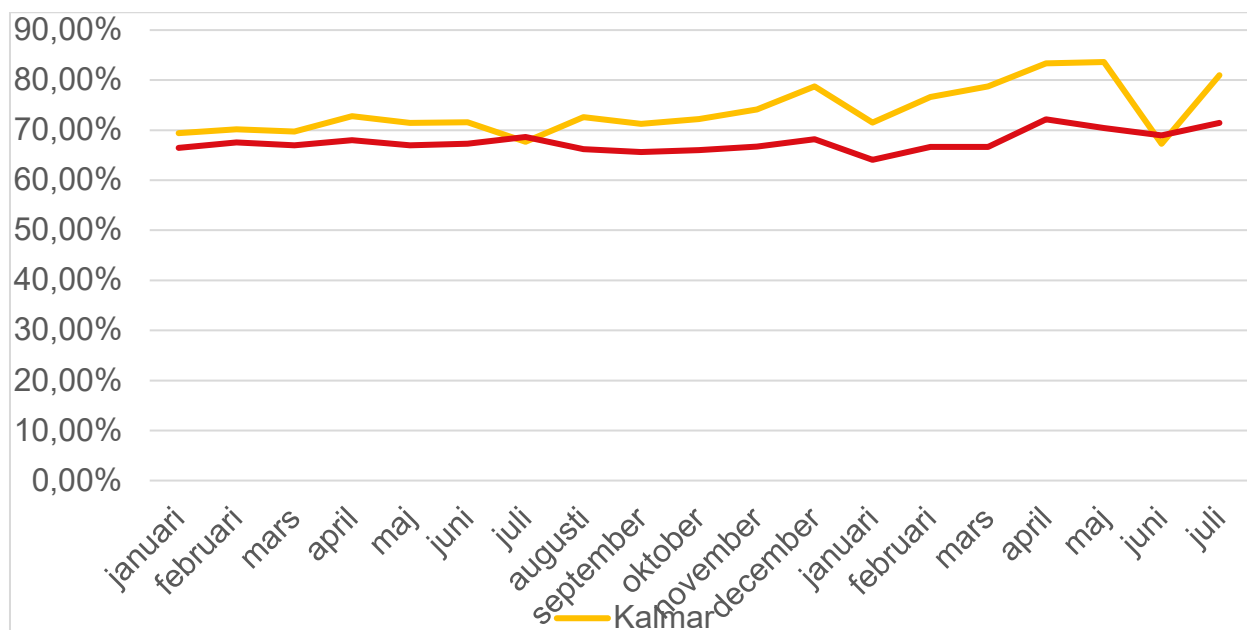

## Akutmottagningen Kalmar

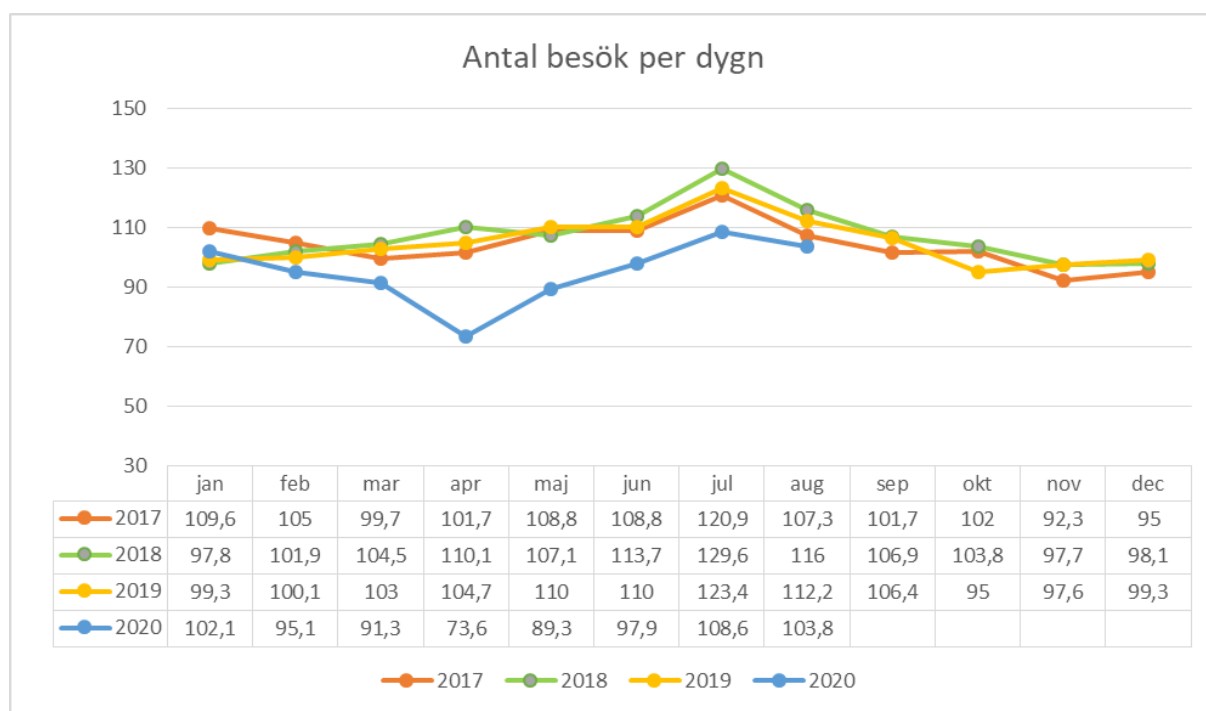

## Akutmottagningen Oskarshamn

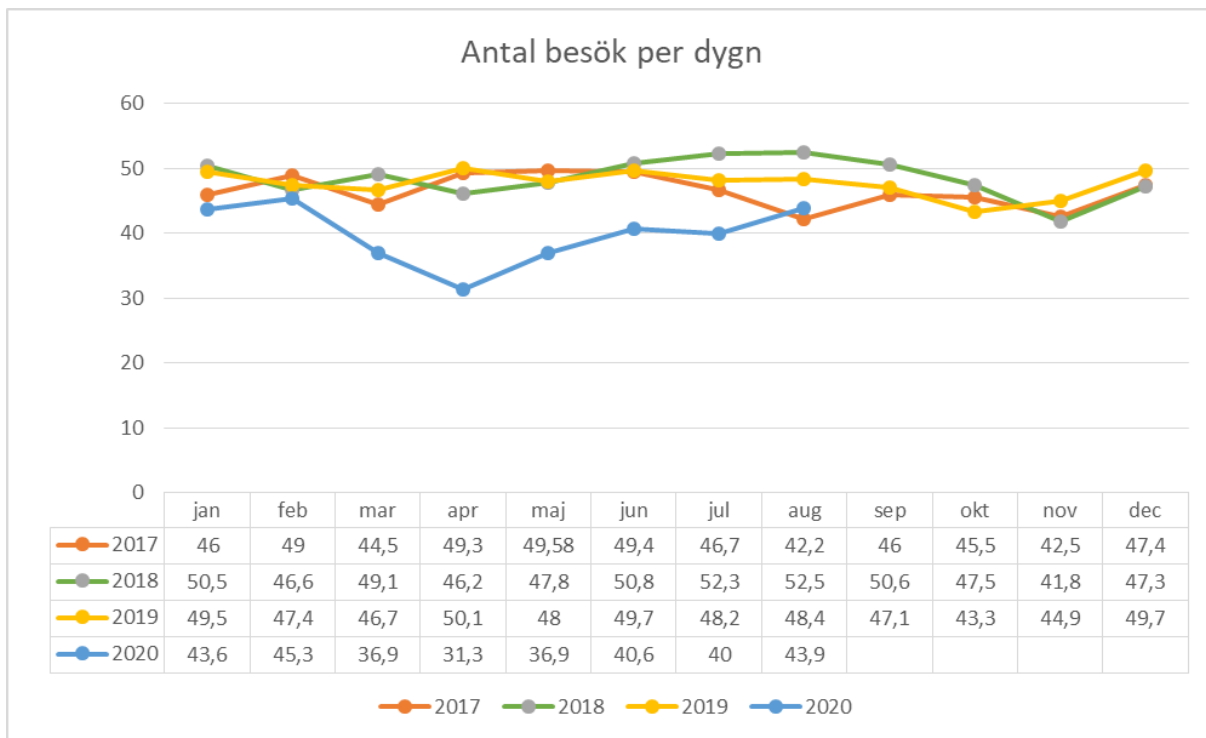

## Akutmottagningen Västervik

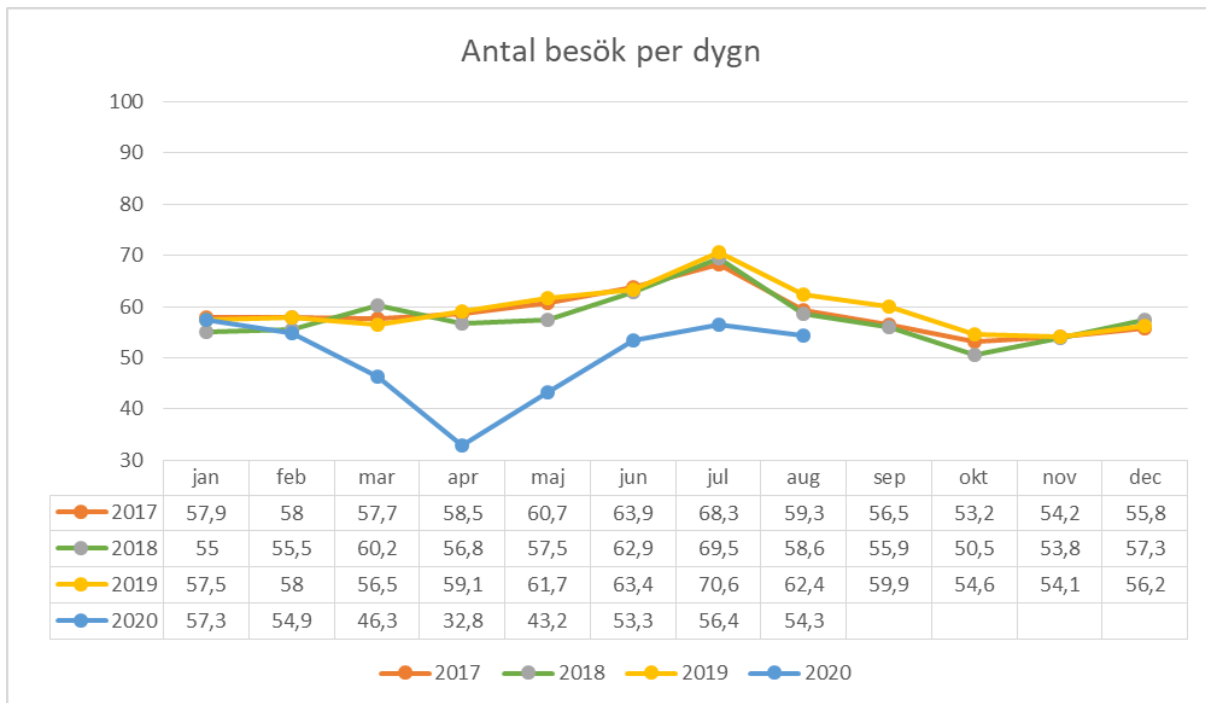

## Andel patienter med total vistelsetid under 4 timmar

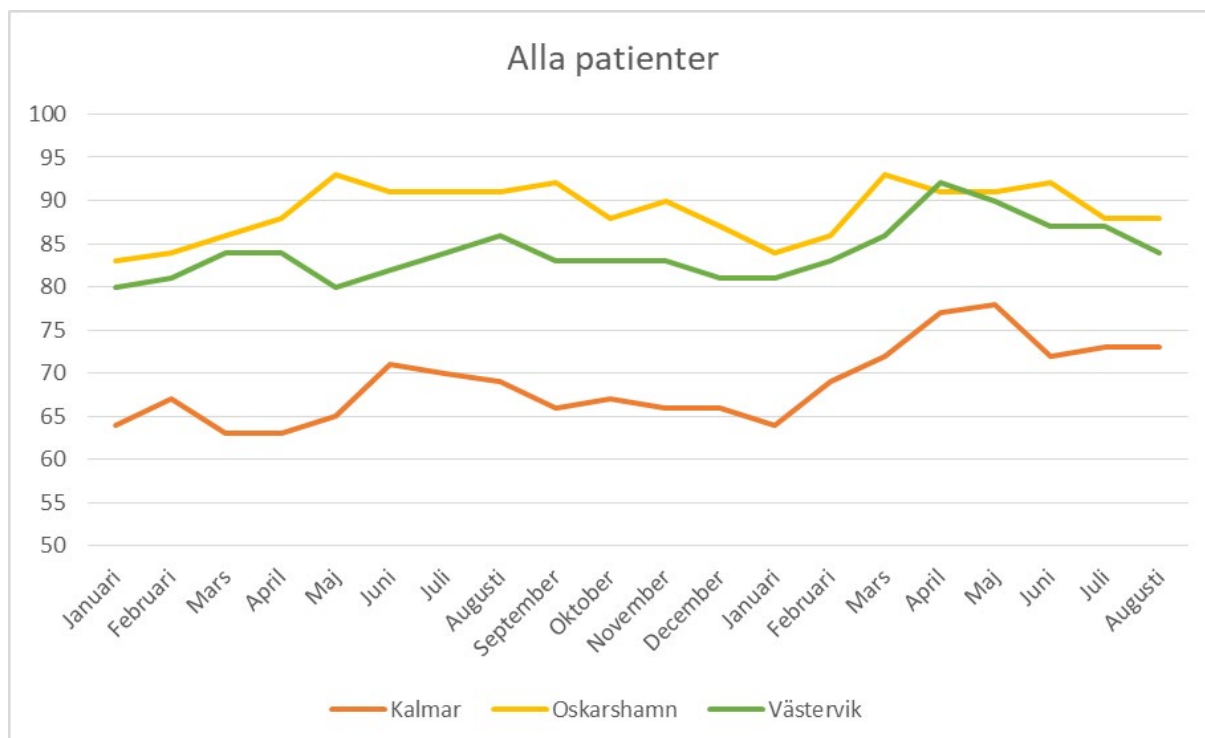



## Psykiatriförvaltningen

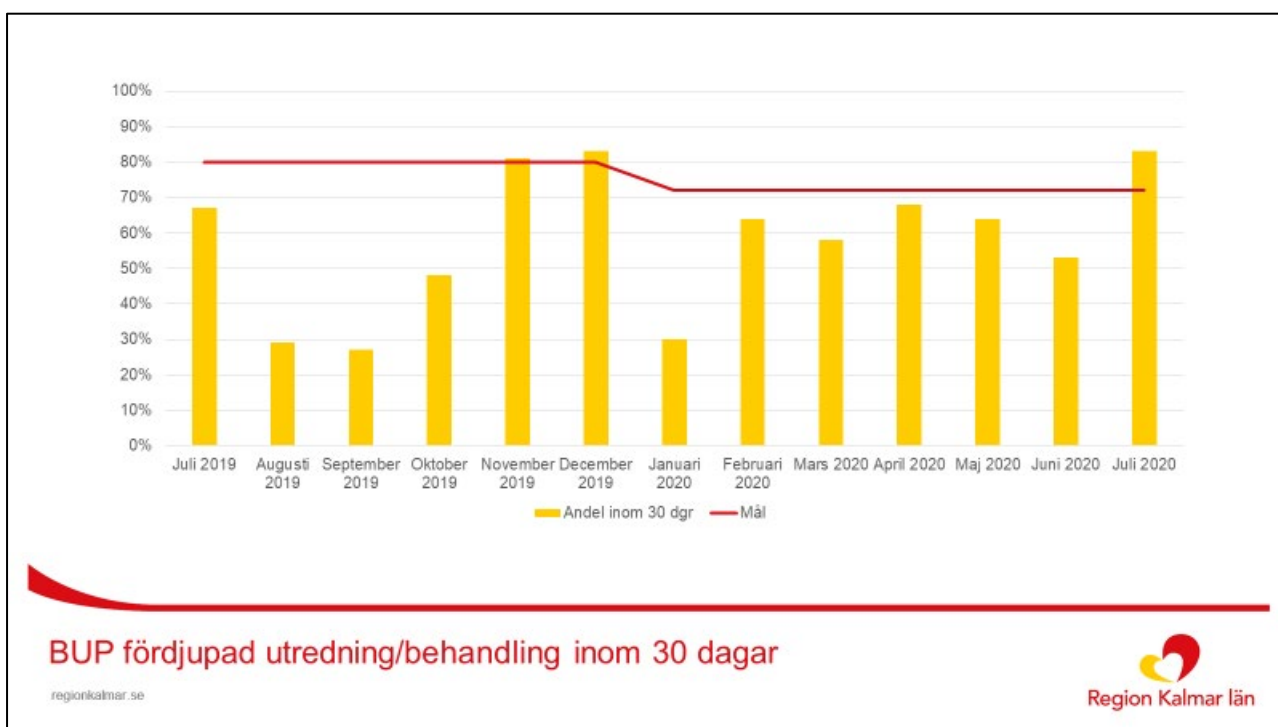
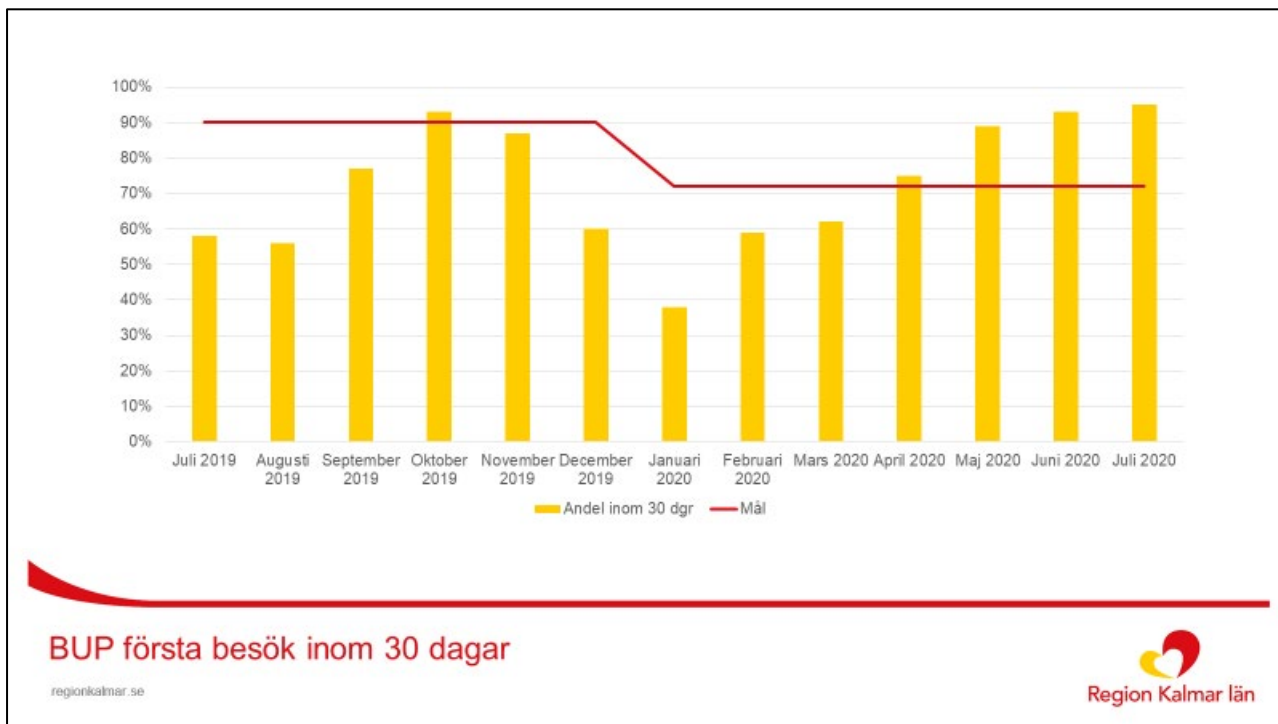

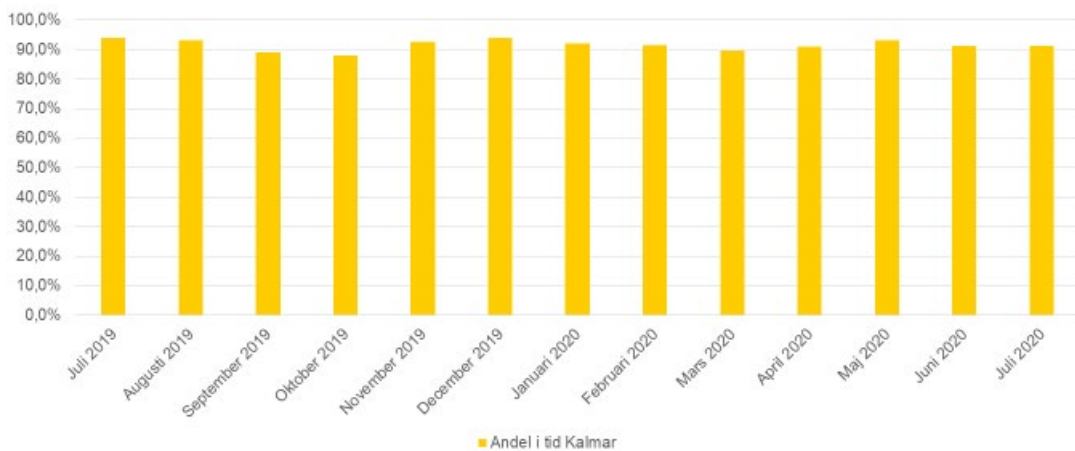

## BUP återbesök

regionkalmar.se

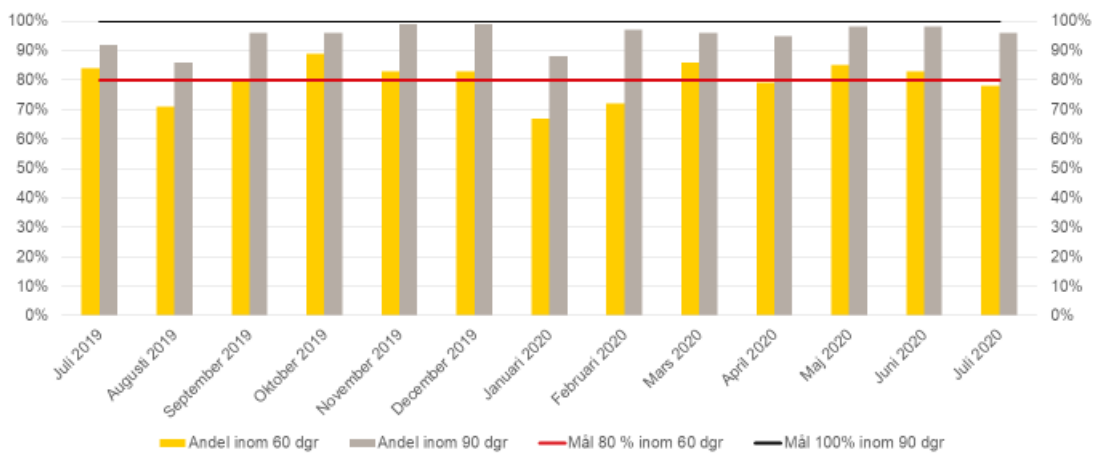

## 1:a besök VUP genomförda

regionkalmar.se

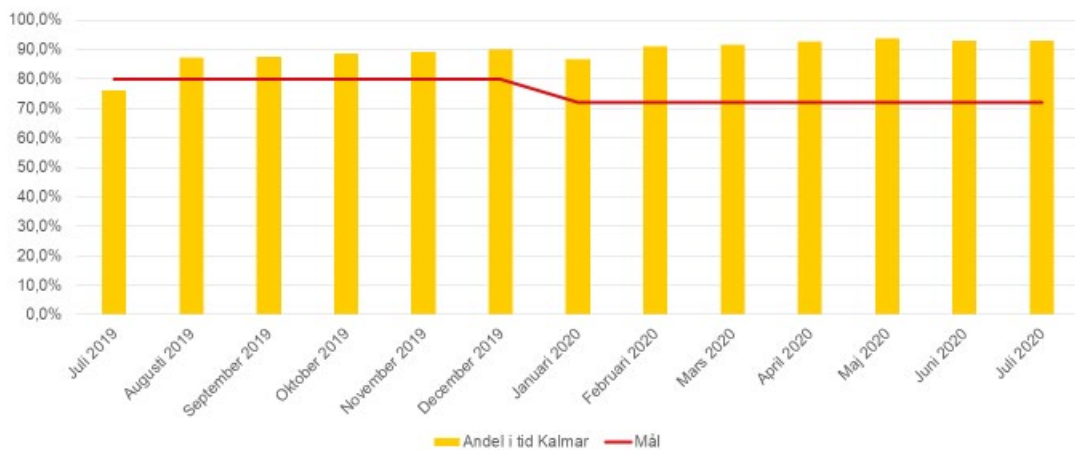

## Återbesök VUP

regionkalmar.se

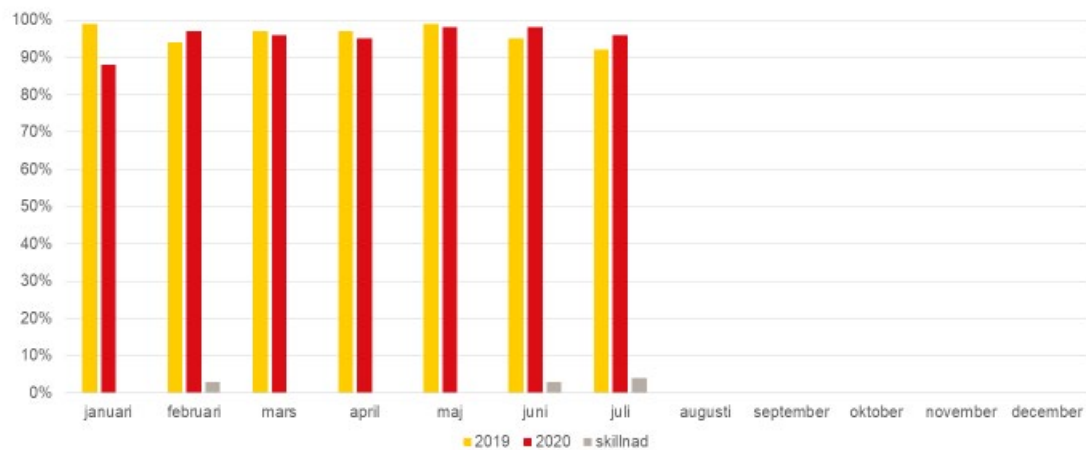

## Vuxenpsykiatri första besök nya kömiljarden resultat

regionkalmar.se

## Hållbar utveckling i hela länet

Regional utvecklingsförvaltning

### Läget i länets stora företag

*Källor: [Butikstrender](#), [Sydsvenskan](#)*

#### Scania

- -41 procent första halvåret
- Ljusning kvartal tre och fyra 2020 – positiv trend ordergång
- Osäkerhet 2021

#### Södra

- -12 procent första halvåret
- God efterfrågan men priserna på pappersmassa och sågade trävaror betydligt lägre än 2019

#### Kährs

- Minskad produktionstakt med 20 procent – permittering
- Under coronakrisen har vissa produkter ur sortimentet sålts mer och andra mindre. Bra försäljning i Sverige, Ryssland och Schweiz, men sämre i USA och Storbritannien.
- Varslar 55 tjänster (finns i Nybro, Göteborg och Malmö)

#### Ljunghäll

- Varsel på 138 tjänster. Flesta tillbaka igen nu
- Produktionsvolym på 90-95 procent jämfört med februari
- Försiktigt optimistiska. Det ser väldigt bra ut men vi är oroliga för andra vågen och vad det får för effekter på personbils- och lastbilsmarknaden.

#### Guldfågeln

- VD:n räknar med en tillväxt på 5-7 procent för 2020 och mer långsiktigt på 3-5 procent.
- Trenderna att svensken äter mer kyckling, och då helst svensk kyckling, har förstärkts i krisen.

#### KLS Ugglarps

- Svenska köttpriser var oförändrade sedan sommaren 2018 men priserna har börjat höjas i och med coronakrisen. Orsak är minskad efterfrågan på restaurang men ökad i detaljhandeln
- Ökad volym med cirka 10 procent i år.

#### Åbro

- -30 procent omsättning – motsvarar 1,3 miljarder på helår
- Stopp i gränshandeln viktig förklaring

## Slutsatser besöksnäringen sommaren 2020 jämfört med 2019

Källor: [Nordea](#), [Destination Gotland](#), [Destination Kalmar](#), [Ölandsbladet](#)

- Svenska lägger i snitt nära 13 600 kr på sommaresemestern, 5 000 kr lägre än 2020, enligt Nordea
- Aktiviteter i Kalmar län minskade med 8 procent. Men positiv utveckling i vissa delar av länet i augusti
- Vimmerby drabbades hårdast (-26 %) mycket på grund av stängningen av ALV.
- Minskning av gästnätter med 37 procent i juni (bland de bästa resultaten i landet).
- Öland har haft drygt 80 procent gästnätter mot normal sommar, enligt turismchefen Johan Göransson.
- Bra hotellbeläggning i Kalmar under juli (88% beläggning i snitt), enligt turismchefen Stefan Johnson.
- Uthyrning via Airbnb minskade kraftigare – upp mot 60 procent i juli. 3 av 5 brukare vara utländska gäster
- Resande till Gotland från Oskarshamn minskade med drygt 50 procent i juni men ”bara” 22 procent i juli

### Genomförda/nyttjade insatser Covid -19

#### Beslutade (1.1 medel)

Extra stöd för extern rådgivning	1 700 000 kr
Omställningsstöd Kultur	1 460 000 kr
Omställningsstöd Ftg’stöd’ (inkl mikro)	2 000 000 kr
Stöd till nationell mf av besöksnäring	2 715 000 kr
Stöd till mf av handel	400 000 kr
Omställning och omstart	2 400 000 kr
Extra hemsändningsbidrag	800 000 kr
Stöd till kompetensutveckling industrin	2 970 000 kr
	-----
	14 445 000 kr

#### Extra utlysningar kulturprojektmedel

##### Omställning

- Totalt beslutat 26 ärenden, 1 116 924 kr
- Digitalisering av verksamhet, evenemang mm, bra spridning

##### Utlusning förstudier/strategier i samverkan

- 4 ärenden beviljade, totalt 345 000 kr
- 5 avslag, ej samverkan enbart intern

Till exempel: Sensus, Studieförbundet Vuxenskolan, Capellagården, Frödinge Bygdegårdsförening, Västervik Konstförening, Film i Glasriket, Clownlabbet Ideell förening, Ölands Museum, Tjustbygdens Järnvägsförening, Föreningen Smalspåret, Kalmarsund Pride, Folkuniversitetet mfl.



Region Kalmar län