

Bakgrundsmaterial

Informationspunkter

Regionstyrelsen 15 juni 2021

Sveriges bästa kvalitet, säkerhet och tillgänglighet

Primärvårdsförvaltningen

Hälsoval | Tillgänglighet professionsneutral medicinsk bedömning inom 3 dagar (offentlig)
Anges i procent

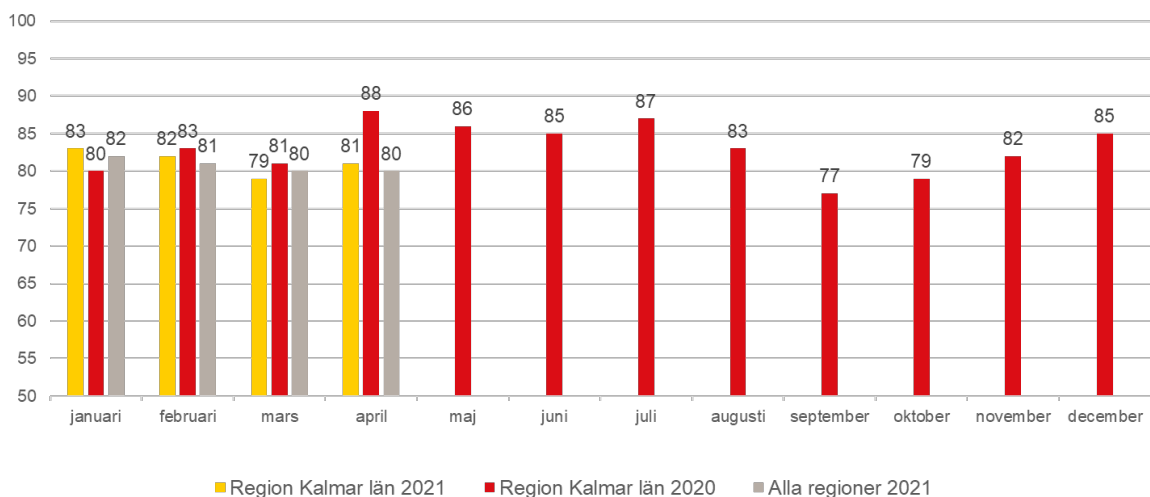

Barn- och ungdomshälsan 2021 | Tillgänglighet medicinsk bedömning inom 3 dagar

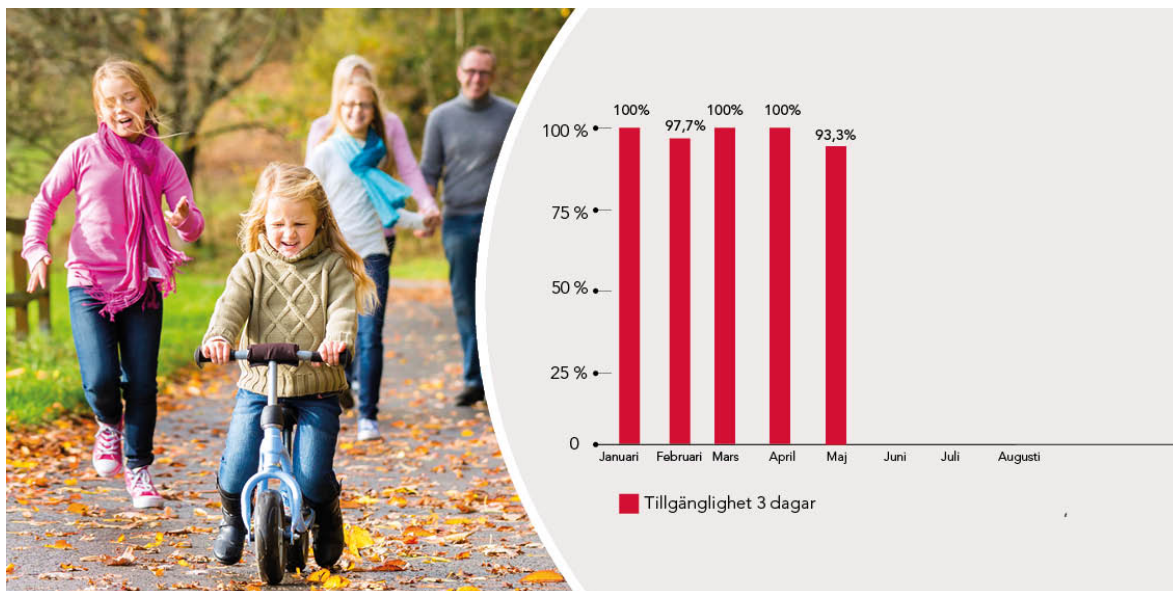

1177 Vårdguiden på telefon | Medelväntetid i minuter

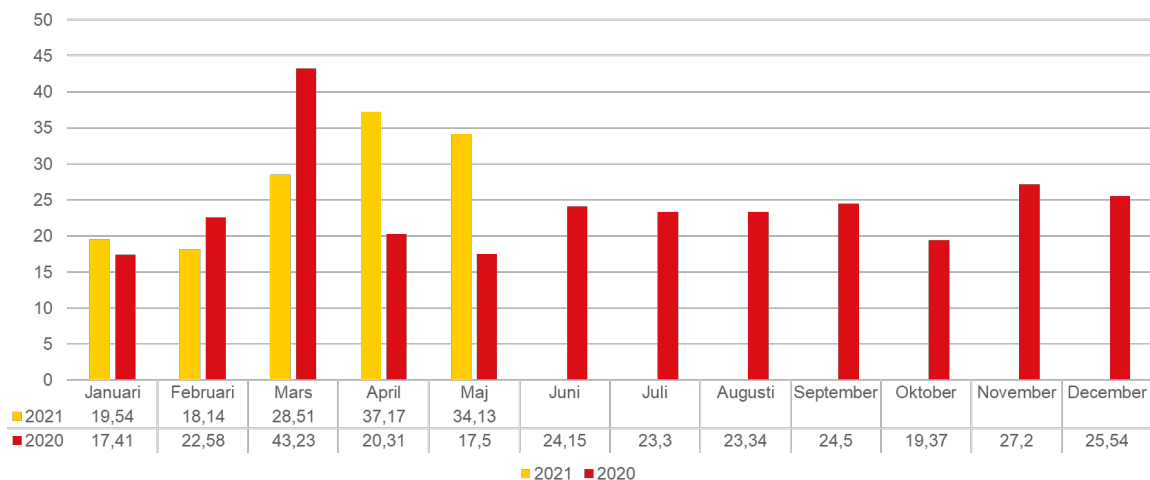

1177 Vårdguiden på telefon | Samtal inom 9 minuter i procent

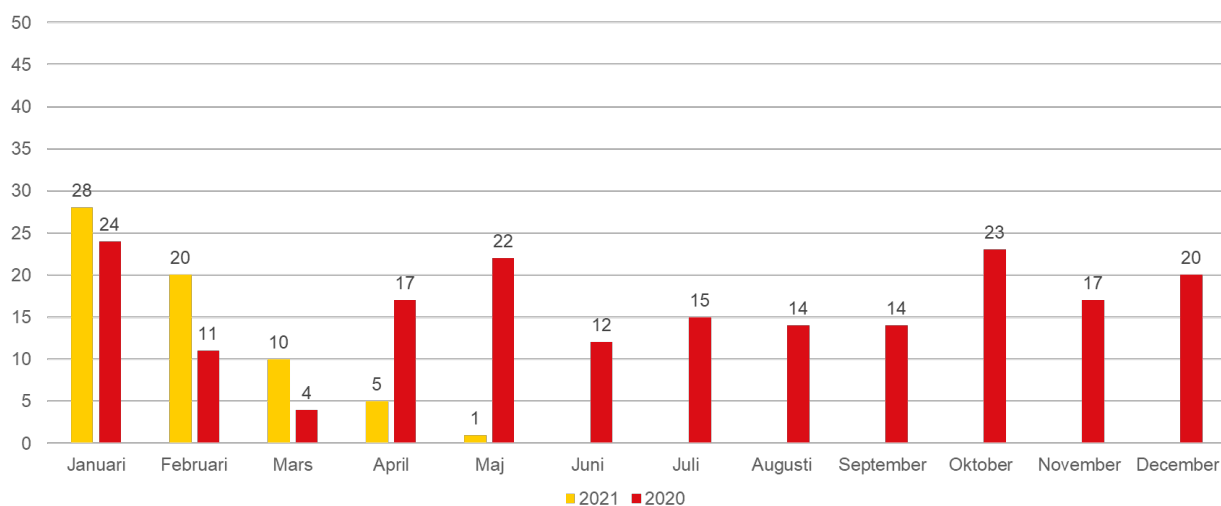

Psykiatriförvaltningen

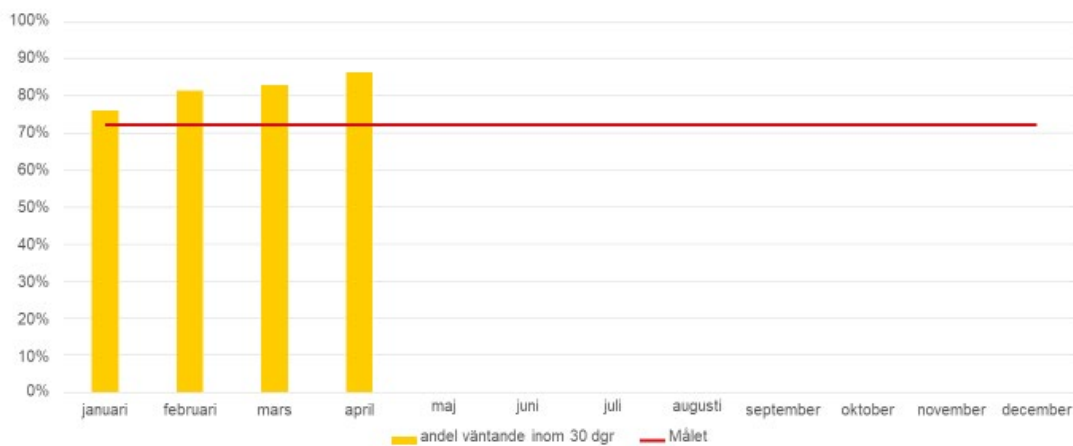

Första besök BUP andel väntande inom 30 dagar

regionkalmar.se

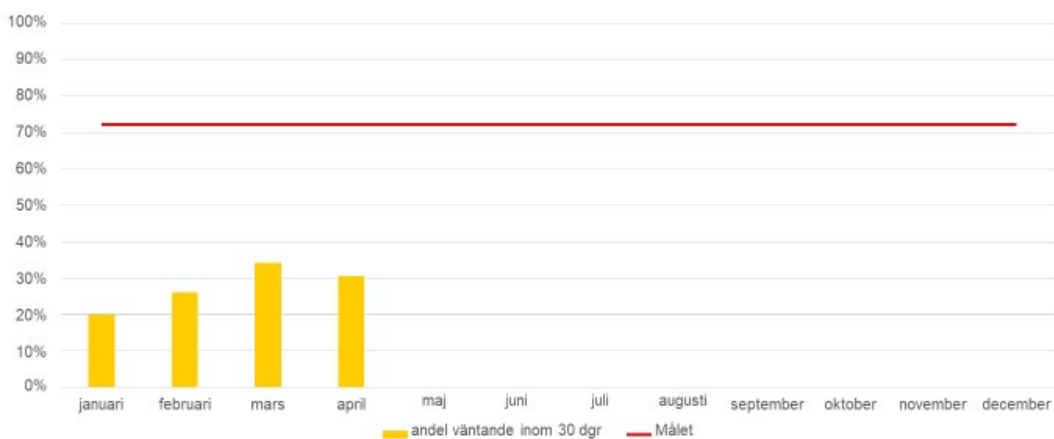

Fördjupad utredning BUP andel väntande inom 30 dagar

regionkalmar.se

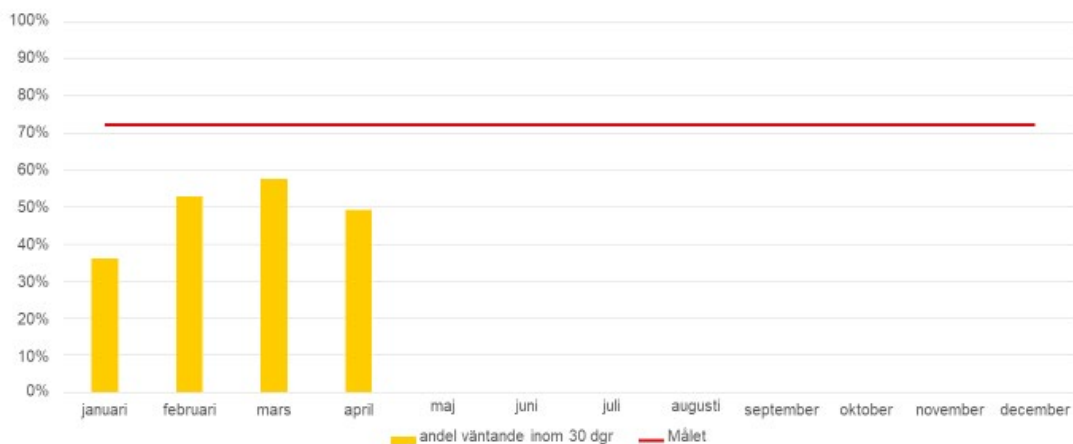

Behandling BUP andel väntande inom 30 dagar

regionkalmar.se

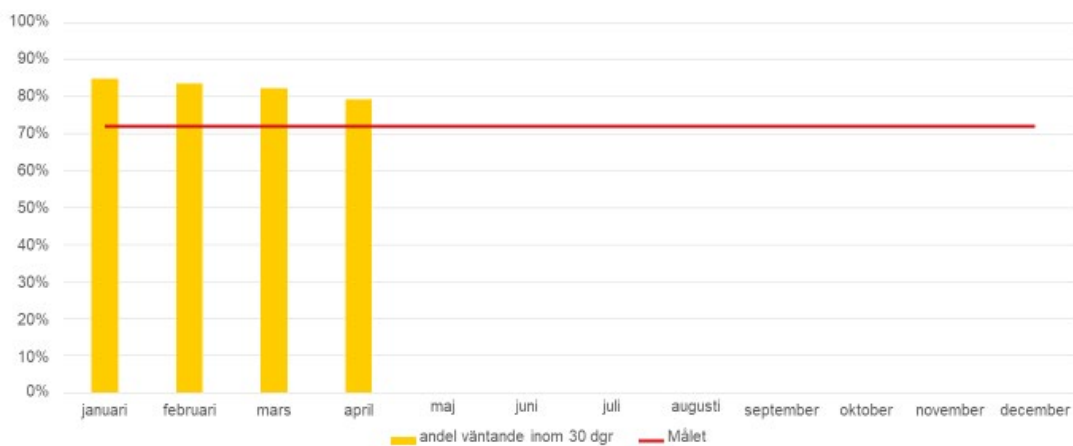

Återbesök BUP andel väntande inom medicinskt måldatum

regionkalmar.se

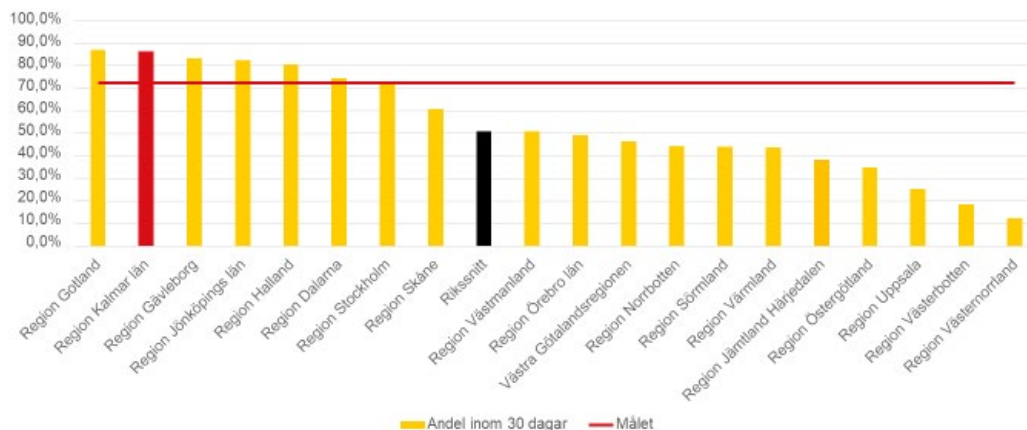

Första besök BUP andel väntande inom 30 dagar – Riket

regionkalmar.se

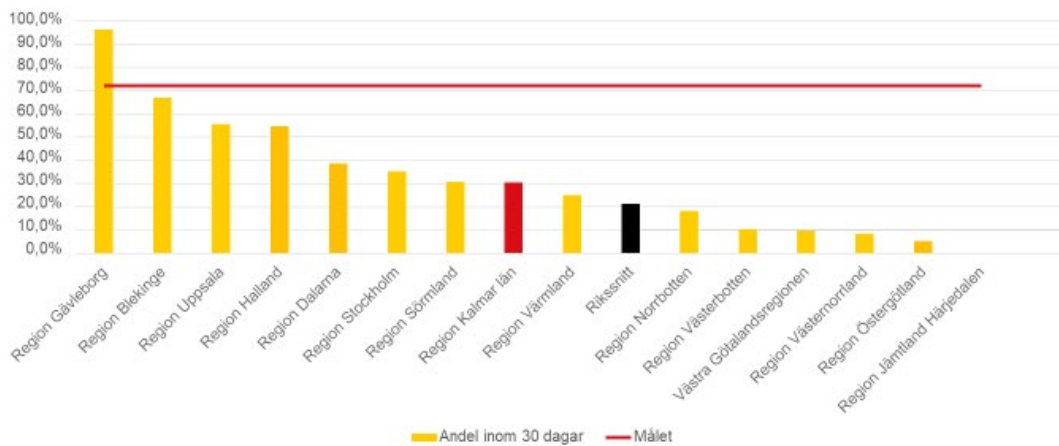

Utredning BUP andel väntande inom 30 dagar – Riket

regionkalmar.se

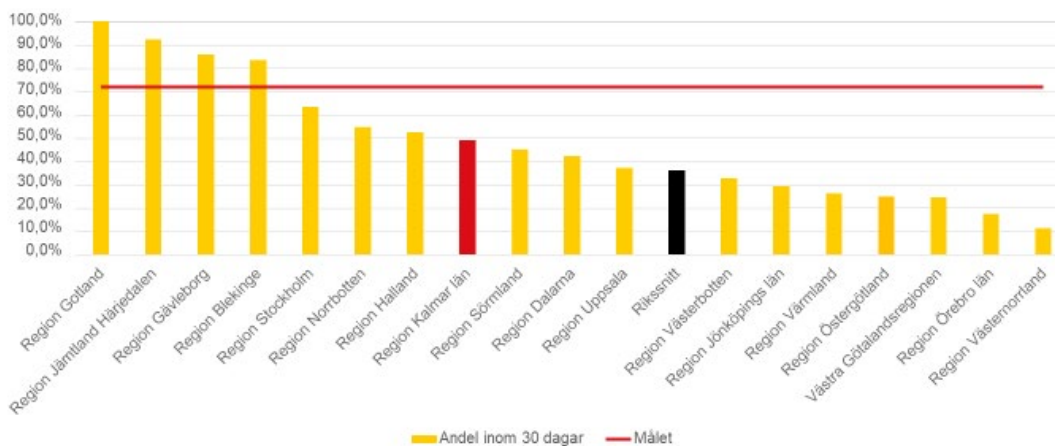

Behandling BUP andel väntande inom 30 dagar – Riket

regionkalmar.se

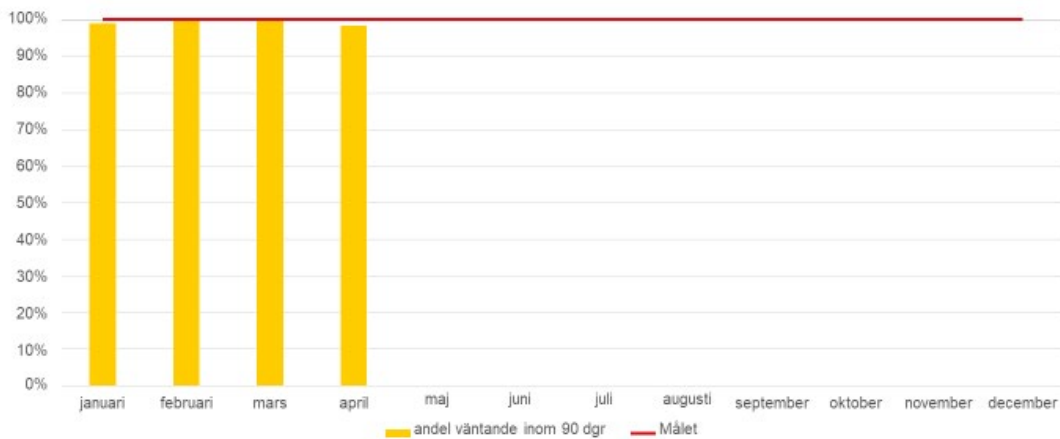

Första besök VuP andel väntande inom 90 dagar

regionkalmar.se

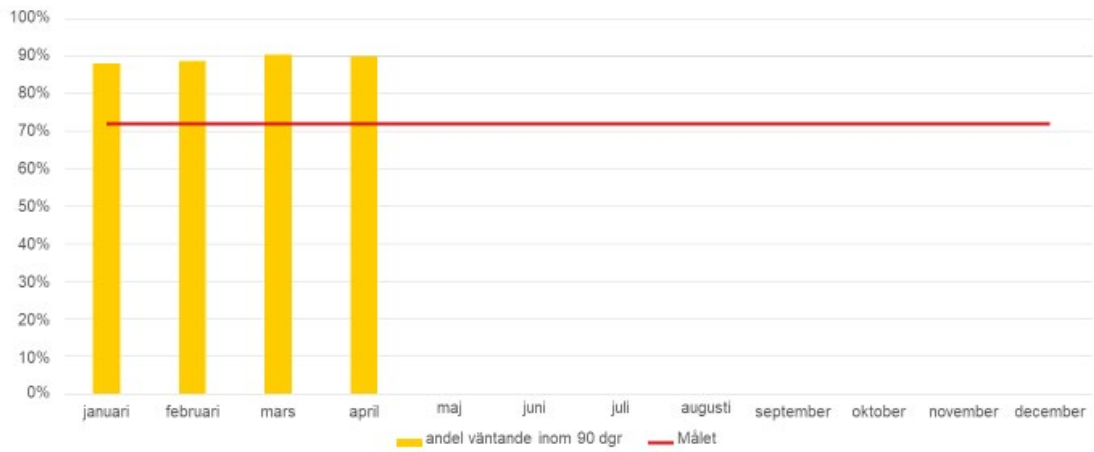

Återbesök VuP andel väntande

regionkalmar.se



Hälso- och sjukvårdsförvaltningen

	Region Kalmar län	Riket
Andel väntande inom 90 dagar till första kontakt	85 %	73 %
Andel väntande inom 90 dagar till operation/åtgärd	64 %	56 %
Andel genomförda återbesök inom medicinskt måldatum	83 %	81 %

På grund av felaktigheter i SKR:s databas kan siffror per region inte visas för april månad.

Tillgänglighetssiffror för april månad

regionkalmar.se |

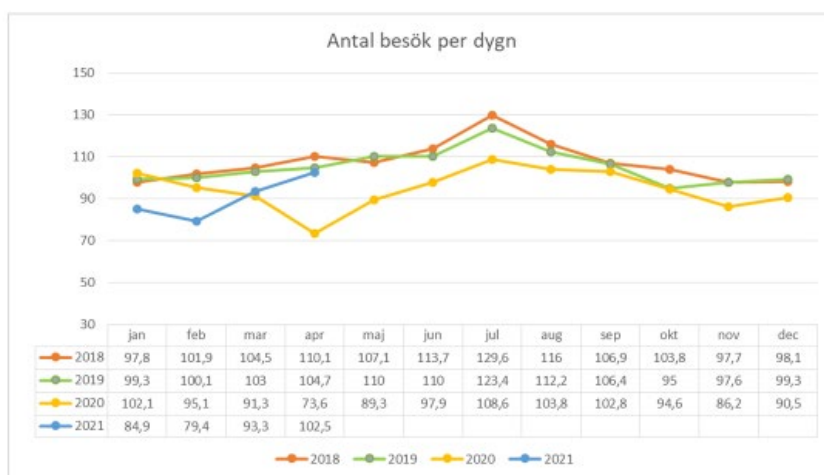

Akutmottagningen Kalmar

regionkalmar.se |

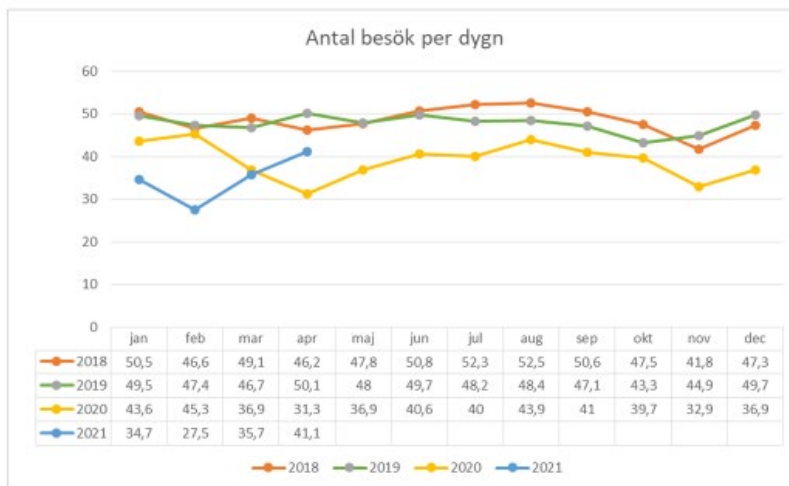

Akutmottagningen Oskarshamn

regionkalmar.se |

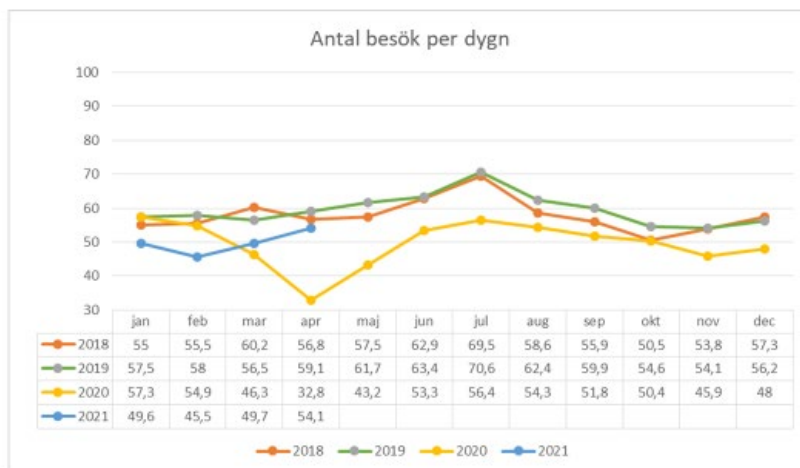

Akutmottagningen Västervik

regionkalmar.se |

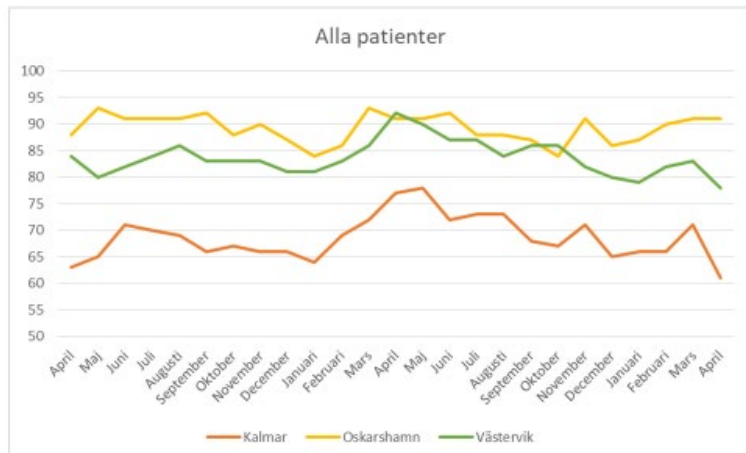

Andel patienter med total vistelsetid under 4 timmar

regionkalmar.se |